Step One College

English+Aged Care internship

Step One College と現地の看護・介護トレーニングセンターとの提携プログラム

☆看護・介護プログラムはこんな人の為のプログラムです。

・英語圏の看護・介護施設で経験したい！
・英語環境の中で活きた英語、医療英語を覚えたい！
・将来看護師・介護師を目指したい！キャリアチェンジしたい！
・日本で看護・介護経験者
・経験の無い方でも参加可能！！
・ローカルの人と一緒に勉強したい！働きたい！

☆プログラム内容

Step One College で一般英語コース受講後、現地での看護・介護トレーニングセンターにて毎週土曜日３回のトレーニングと２週間のワークエクスペリエンスにご参加いただきます。（合計６週間、内１週間の休み含む）　その後、最終課題を提出いただくことでコース修了となり、修了証が発行されます。　また引き続き通信プログラムを行なうことによりオーストラリアニューサウスウェールス州で認められた Certificate III in Aged Care の取得も可能です。トレーニングセンターは１０名以下の少人数制。実際に患者さんに接しての訓練となります。英語で介護に携わる医療英語も学べます。

☆看護・介護インターンシッププログラム参加までの流れ

１．英語コース受講中もしくは修了後、看護・介護トレーニングコース受講日を決定
（少人数制の為、スタート日がご希望に添えない場合がございます。）
２．お申込書に必要事項をご記入しお申し込み　（無犯罪証明書および　パスポートサイズ写真２枚ご用意ください）
３．看護・介護トレーニングセンターよりオファーレターが届き入学許可

～コース受講サンプルプラン～

１．英語コース受講

４週間～	英語コース（必須）	英語力に応じて最低４週間から受講していただきます。

※英語コース受講期間に関しては事前に当校のレベルチェックを受けて審査させていただくことも可能です。

２．トレーニングコース＋ワークエクスペリエンス
Step one College にてオリエンテーション

１週（土曜） ２週（土曜） ３週（土曜）	トレーニングコース	トレーニングセンターにて授業、実地訓練、課題 ※実施箇所は毎週異なる事がございます。
４週	お休み	トレーニングセンタースタッフよりワークエクスペリエンス派遣先を連絡
５週～６週	ワークエクスペリエンス（２週間）	派遣先にてワークエクスペリエンス（無給） ※フルタイム 07:00-15:00 など ※他の週におこなうことも可能です
７週	アサイメント提出	トレーニングセンターより修了証発行

※上記ワークエクスペリエンスは平日２週間の代わりに週末（土＋日×４週間）に参加することも可能です。

３．Certificate III in Aged Care/Disability を継続　（オプション）

※Certificate ３週-２４週	通信プログラム	1. Australian Academy of Management and Science (AAMS) より課題データが生徒宛に送付されます。 2. 課題を AAMS へ提出（郵送） 3. AAMS にて提出した課題を査定し、その後 AAMS より Certificate III in Aged Care/Disability 発行 ＊NSW VETAB より認定の Certificate です。
	Senior First Aid Course 受講	１日８時間のトレーニングセッション（場所により異なる） 上記の課題提出時に必要になります。

このコースは通信プログラムなので、上記期間内でご自身のペースで就学出来ます。
このコースでの学生ビザの取得は出来ません。語学学校など他の学校の学生ビザで就学は可能です。
学生ビザ保持者の Certificate III のお申し込みは、受講料とは別に＄３００が掛かります。

体験談や医療英語も満載のブログ→http://ameblo.jp/step-one-college-nurse/

LETS Australia Pty Ltd T/A Step One College
Level 9 / 280 Pitt Street , Sydney NSW, Australia 2000 Telephone : 61-(0)2-9283-4684　Fax : 61-(0)2-9267-5177
E mail : info@stepenglish.net　Web : www.stepenglish.net　ACN : 104 618 537　ABN : 85 104 618 537
24/October/2011

Step One College

English+Aged Care internship

ご参加にあたって

☆看護・介護トレーニングコース受講に際し、Step One College にて中上級レベル（Upper-Intermediate）以上の英語力があることが望ましいです。英語コース受講期間の目安は、初級者１７週間、中級者８～１２週間、上級者４～８週間となります。当校でお申し込み前にレベルチェックすることも可能です。お気軽にご連絡下さい。

☆オーストラリアのナーシングホーム、病院で働く場合は無犯罪証明が必要です。トレーニングコースをオーストラリア到着後 6 週間以内に開始したい場合はオーストラリア、日本両国での無犯罪証明をお勧めいたします。
※オーストラリアでの無犯罪証明取得はお近くの警察署にて発行可能です。発行に２～３週間要する場合がございますので、コース受講前に必ず取得して下さい。（有料＄５２　※２０１１年１１月現在）
また、取得には最低３つ以上の ID 提示が必要になります。（パスポート、免許証、クレジットカード等）

☆看護・介護トレーニングコース修了後、引き続き Certificate III 取得を希望される場合は必ず現地にて Senior First Aid コースを受講する必要があります。（日本で取得された資格は無効となります。）１日のトレーニングセッションで取得可能（約８時間：有料＄１２０～＄１６５）心臓蘇生、怪我や病人の緊急治療等を学びます。

☆日本でナースや看護・介護師として経験のある方は英文でのリファレンスがあれば就職に有利になります。また、コースの中では英文での履歴書作成も含まれます。特に看護、介護での経験がある方は予め、英文の履歴書（具体的な仕事内容を明記）をあわせて用意されることをお勧めいたします。

☆トレーニングコース受講中には　**紺のパンツ**もしくは膝丈スカートの着用が義務付けられています。また**白い半袖のシャツ**　紺もしくは**黒の靴**の着用も義務付けられていますので事前にご用意ください。

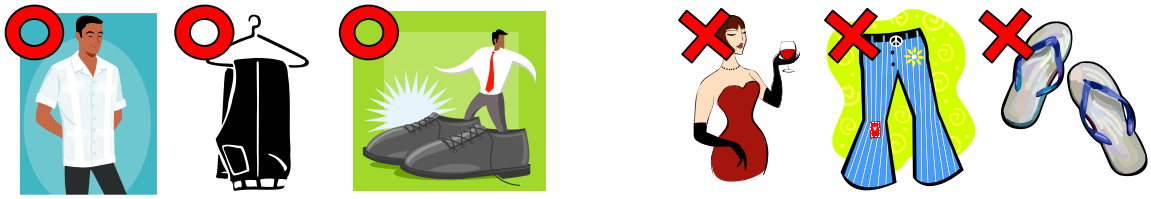

☆受講可能なビザ：観光ビザ、ワーキングホリデービザ、学生ビザ　※学生ビザの方はホリデー期間中にワークエクスペリエンスにご参加いただきます。
このコースでの学生ビザの取得は出来ません。語学学校など他の学校の学生ビザで就学は可能です。
学生ビザ保持者の Certificate III のお申し込みは別途＄３００が掛かります。

☆本プログラムは看護・介護トレーニングコース修了者に仕事の斡旋を保証するものではございません。

☆本プログラム参加希望者は参加にあたり弊社のプログラム参加誓約書をご確認いただき、ご署名をいただく必要があります。

☆看護・介護トレーニングコース＋インターンシップ料金（２０１１年度）

手配料	＄２００
トレーニングコース	＄９９０
Certificate III in Aged Care/Disability 取得	＄４８０ （学生ビザ保持者＋＄３００）
Senior First Aid コース	＄１１０～＄１６５ ※受講先により異なります。
無犯罪証明書(フォーム＃：P799)	＄　５２

※お支払いは現地にてお支払い頂きます。

☆キャンセルに際して
キャンセル規定に関しましては、英語コースは Step One College の規定に準じます。看護・介護トレーニングコースにつきましては、コーススタート当日午前中までにセンター担当者にキャンセルの旨を報告頂く事でキャンセルは可能です。その際、手配料を除いたトレーニング料が返金となります。

体験談や医療英語も満載のブログ→http://ameblo.jp/step-one-college-nurse/

LETS Australia Pty Ltd T/A Step One College
Level 9 / 280 Pitt Street , Sydney NSW, Australia 2000 Telephone : 61-(0)2-9283-4684　Fax : 61-(0)2-9267-5177
E mail : info@stepenglish.net　Web : www.stepenglish.net　ACN : 104 618 537　ABN : 85 104 618 537
24/October/2011